

PROJEKTOWA WYKONAWCZA PRACOWNIA ARCHITEKTURY  
 1. PRACOWNIA ARCHITEKTURY  
 2. PRACOWNIA ARCHITEKTURY  
 3. PRACOWNIA ARCHITEKTURY  
 4. PRACOWNIA ARCHITEKTURY  
 5. PRACOWNIA ARCHITEKTURY  
 6. PRACOWNIA ARCHITEKTURY  
 7. PRACOWNIA ARCHITEKTURY  
 8. PRACOWNIA ARCHITEKTURY  
 9. PRACOWNIA ARCHITEKTURY



**"P.A. - PLAN" Pracownia Architektury**  
 PB - REMONT, PRZEBUDOWA, DOBUDOWA WINDY OSOB.  
 DPS filia GŁUBCZYCE, ul. Dworcowa 10, GŁUBCZYCE

|             |                                  |               |             |
|-------------|----------------------------------|---------------|-------------|
| Projektant: | mgr inż. arch. E. MENDEL-KOWALIK | Prace:        | 05.2019     |
| Wykonawca:  | mgr inż. arch. Wiesław KOWALIK   | Upr. bud. nr: | 366/85 K-C6 |
| Adres:      | ul. Dworcowa 10, Głubczyce       | Prace:        | 05.2019     |
| Skala:      | 1:50                             | Strona:       | 9.          |

*mgr inż. arch. E. MENDEL-KOWALIK*  
*mgr inż. arch. Wiesław KOWALIK*  
*ul. Dworcowa 10, Głubczyce*  
*tel. 71 73 11 23*

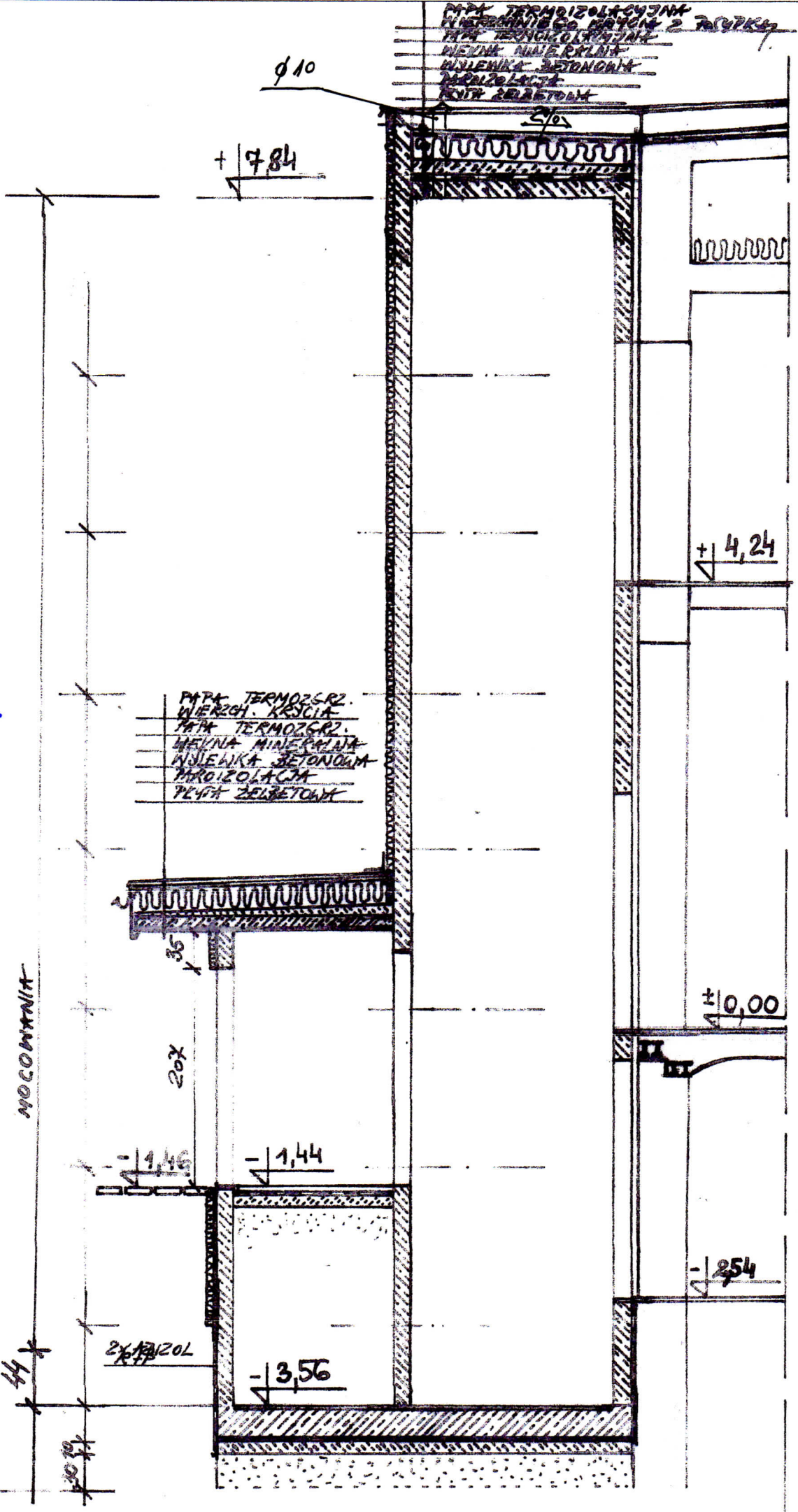

**WYKONAWCA**

PB - REMONT, PRZEBUDOWA, DOBUDOWA WINDY OSOB.  
 DPS filia GŁUBCZYCE, ul. Dworcowa 10, GŁUBCZYCE  
 DZ. NR 731/23

Investor:  
 DOM POMOCY SPOŁECZNEJ W KLISINIE  
 Klisino 100, 48-118 LISIĘCICE