

**DPS GŁĘBCZYCE PROJEKT BUDOWLANO
REMONTU, PRZEBUDOWY I DOBUDOWY
WINDY OSOBOWEJ**
RZUT PIWNIC 1:50
(MIAZGNIK PN. - ZACH)

mgr inż. arch. WIESŁAW KOWALIK
ul. bud. nr 382/85 K-Ce
tel. 71 73 22 22

ROZWIĄZANIA W NIEKTÓRYM OPRACOWANIU
STANOWIA WYŁĄCZENIE WŁADZĄCÓW P.A. PLAN
S.C. I MOGĄ BYĆ STOSOWANE, POWIOLANE
ORAZ ZŁOŻONE WYKONANE O OSOBOM TRZECH
CZĘŚCIACH NA PODSTAWIE PODANEGO ZŁO-
ŻENIA WYMAGANIA Z ZAŚWIAD-
CZENIEM WZDELNICH SUKTYCROW PRAWYCH
I USTAWA O PRAWIE AUTORSKIM
I PRAWACH POŚCIEPNYCH



| | |
|-------------------------------------------------|----------------------------------|
| "P.A. PLAN" Pracownia Architektury | |
| PB - REMONT, PRZEBUDOWA, DOBUDOWA WINDY OSOB. | |
| DPS filia GŁĘBCZYCE, ul. Dworcowa 10, GŁĘBCZYCE | |
| Opis obiektu: | mgr inż. arch. E. MENDEL-KOWALIK |
| Przebieg: | 05.2019 |
| Architektura: | mgr inż. arch. Wiesław KOWALIK |
| Architektura: | ul. bud. nr 382/85 K-Ce |
| Architektura: | tel. 71 73 22 22 |
| Wymiary: | RZUT PIWNIC |
| Skala: | 1:50 |
| Strona nr.: | 5. |

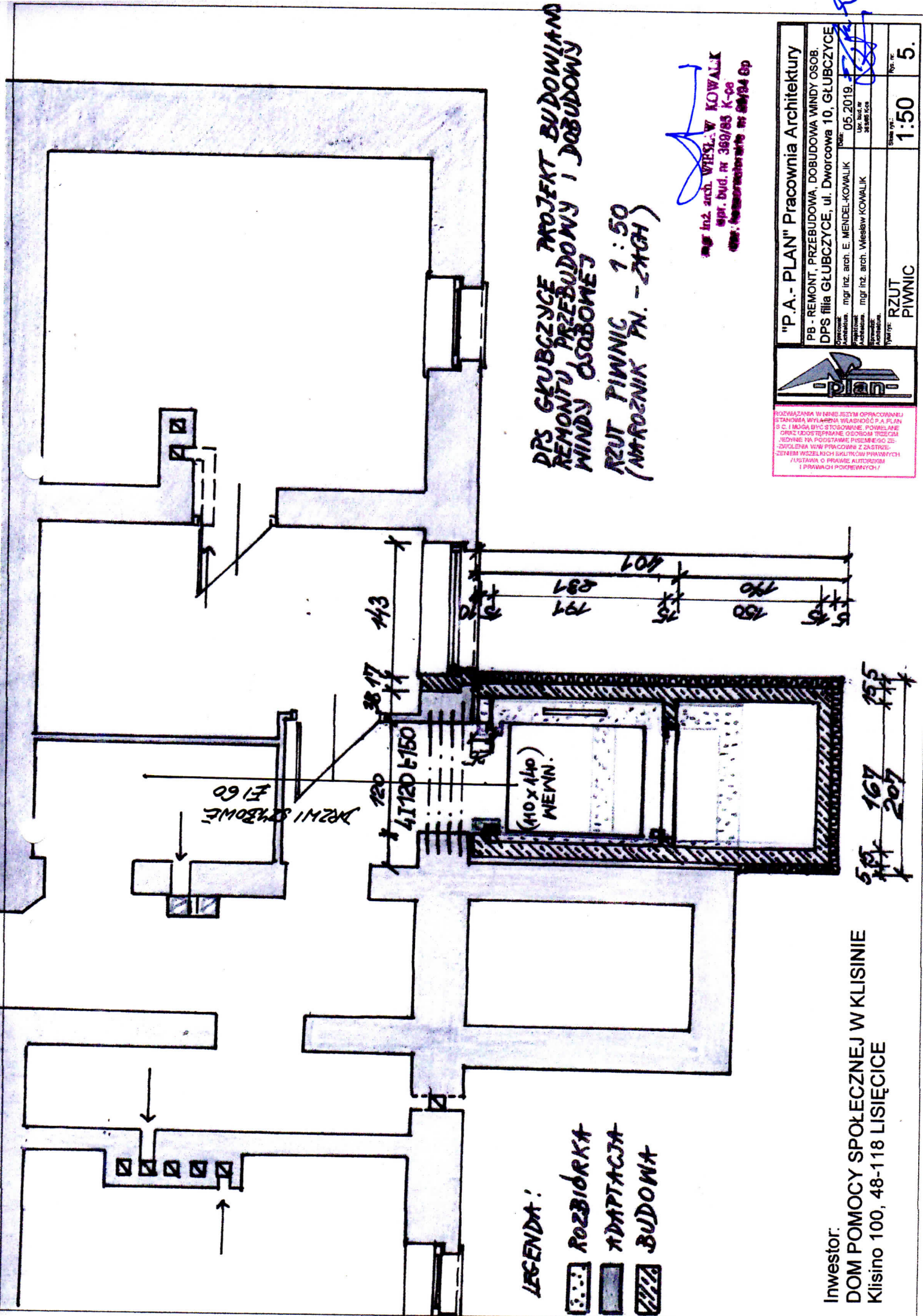

- LEGENDA:**
- ROZBIÓRKA
 - ADAPTACJA
 - BUDOWA

Inwestor:
DOM POMOCY SPOŁECZNEJ W KLIŚNIE
Kliśno 100, 48-118 LISIĘCIE

5,5 x 167 x 155
191 x 207 x 155